FALSE ATACURI ANTISEMITE

Carolina Gunderode
Incorect Politic
Februarie 2, 2025

False atacuri antisemite

ÎNCĂ un fals atac antisemit! Încă unul! Din toamna trecută, iudeica Nancy S. se expune deschis, declarând că este victima amenințărilor anonime antisemite în clădirea în care locuiește, pe Avenue Philippe Auguste din arondismentul 11 al Parisului, unde israelianul octogenar.

Mireille Knoll, în martie 2018, fusese atacat de către fiul delicvent al unuia dintre vecinii ei. Dar dacă svasticile de pe prețul ușii sale, **graffiti-urile antisemite** de pe ușa lui sau Stelele lui David de pe cutia poștală au existat într-adevăr, povestea în sine a fost inventată de la A la Z, iar **autorul, persoana responsabilă pentru pagubă, este nimeni alta decât presupusa victimă**, relatează Le Parisien sâmbătă, 25 ianuarie.

Angajată a brigăzii regionale de securitate a liceului din Île-de-France, Nancy S. a explicat presei că trăiește cu frică de când au apărut aceste amenințări, stârnind astfel mare emoție și strigăte de indignare în clasa politico-media. „Dacă plec, este pentru a-mi proteja copiii”, a explicat în lacrimi femeia care se gândea să se mute în coloanele Le Parisien. În timp ce mass-media vorbeau ad nauseam despre o renaștere a actelor antisemite – de fapt a fost o creștere a rapoartelor, ceea ce nu este deloc același lucru, dovadă fiind toate atacurile antisemite false care sunt incluse în aceste statistici, sunt total umflate artificial! —, primarul arondismentului 11 al capitalei, François Vauglin, decisese chiar să se ocupe personal de caz pentru a grăbi procedura de relocare a mamei.

Oamenii francezi modesti, care uneori au așteptat de mulți ani să fie relocați, dar care nu au norocul să aparțină comunității luminii vor aprecia acest lucru. Dacă pentru un timp oribilele amenințări antisemite încetaseră, a adăugat Nancy S., care era hotărât plină de imaginație, ele se reluaseră în sfârșit prin poștă.

În cele din urmă, datorită unei camere de supraveghere video instalată în liftul clădirii, anchetatorii au descoperit adevărul. În imagini, Nancy S. apare alături de fiica ei minoră creând graffiti antisemite.

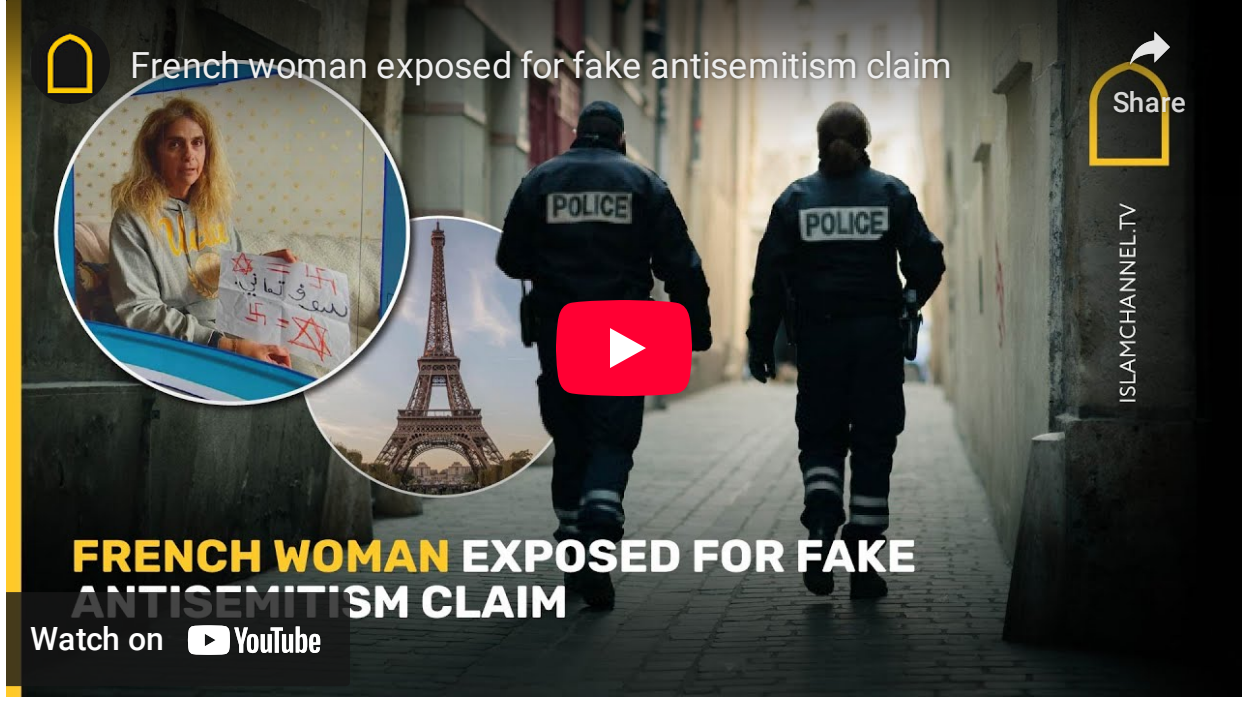

În ceea ce privește scrisoarea de amenințare trimisă prin poștă, ancheta a scos la iveală faptul că ștampila cu care a fost trimisă a fost achiziționată cu cardul bancar al presupusei victime. Nu ai putea inventa asta! Arestat de poliție miercuri, 22 ianuarie, cu cinci zile înainte de a 80-a aniversare a „eliberării Auschwitzului” de către Armata Roșie — nu este aceasta o arestare antisemită? —, Nancy S. a fost de atunci plasată sub supraveghere judiciară în așteptarea judecății sale, care va avea loc în martie 2025. Trimisă penal pentru prejudicii antisemite și raportări false care duc la percheziții inutile, mama riscă o pedeapsă de patru ani de închisoare și un amendă de 30.000 de euro, la care s-ar putea adăuga o pedeapsă de șase luni închisoare și o amendă de 7.500 de euro pentru denunțare mincinoasă. Dar haideți să ne liniștim, este foarte puțin probabil ca mama să ajungă după gratii. Tot ce trebuie să facă este să spună că este traumatizată de Shoah, ceea ce echivalează cu absolvirea în avans.

ESTE CU DEFINIȚIE un obicei printre unii oameni să inventeze evenimente. Din lipsă de spațiu, nu putem oferi aici lista completă a falselor atacuri antisemite, dar nu există nicio îndoială că sunt legiune. Luați în considerare afacerea Levallois-Perret, în care, în august 2023, persoana care desenase graffiti antisemite pe fața unui magazin de sandviciuri cușer s-a dovedit a fi un septuagenar iudeu care dorea să se răzbune pentru chiria neplătită a unui local care îi aparținea și era închiriat – victima, tot jidov. Deci a fost o dispută comercială între iudei. Unul fura de la celălalt. Celălalt, pentru a se răzbuna, a scris pe fața lui: „Hoț jidov”. Poate este strigătul inimii! În orice caz, nu ai putea inventa asta! Realitatea depășește ficțiunea! Cu ei, nu ești niciodată dezamăgit. În mod similar, în 2015, un profesor iudeu din Marsilia, Sylvain Tsion Saadoun, purtând o kippa și o barbă plină, i-a făcut pe oameni să creadă că a fost atacat cu un cuțit de trei bărbați care pretindeau că sunt din Statul Islamic. De fapt, se spune că problemele conjugale se află la baza minciunii clare a învățătorului israelit.

Pe 3 ianuarie 2003, rabinul Gabriel Farhi a susținut că a fost înjunghiat de o persoană care a fugit. Din păcate, ancheta poliției arată că a fost o automutilare (ușoară) – nu nebună, de viespe! Cu cuțitul din bucătăria sinagogii. Rabinul inventase totul de la A la Z. Tot în 2003, Alex Moïse, pe atunci purtător de cuvânt al Likud-ului din Franța, care este, după cum știe toată lumea, o garanție a moralității, a susținut că primește apeluri anonime cu amenințări pe telefonul său moartea și insultele antisemite. Polițiștii care nu se lasă să li se spună povești – sunt obișnuiți cu povestitorii! — realizara rapid că Alex Moïse însuși a fost cel care trimitea aceste mesaje de ură. În decembrie 2003, școala Marsaka Thora din Gagny din regiunea Paris a luat foc. Mass-media s-a aprins, premierul vremii, Jean-Pierre Raffarin, fără să aștepte rezultatele anchetei, știa motivul crimei: antisemitismul desigur! Și șeful guvernului a creat imediat un comitet ministerial pentru combaterea antisemitismului, încă unul! Au trecut câteva săptămâni și Le Figaro, apoi L’Express, în articole scurte, au sugerat clar că aceasta a fost o înșelătorie de asigurări. Oficialii Lubavitch ai stabilimentului sunt împovărați de datorii: focul este providențial!

Pe 22 august 2004, centrul comunitar jidovesc de pe Rue Popincourt din arondismentul 11 al capitalei a fost incendiat iar pe fațadă au fost găsite graffiti antisemite plini de greșeli de ortografie, dar nu lipsite de sens: „Trăiască Itler”, „Fără iudei, lumea va fi fericită” etc. Imediat mass-media și politicienii intră în transă, strigând despre antisemitism criminal. Din păcate, incendiarul este nimeni altul decât un bărbat fără adăpost sefard de 52 de ani, Raphaël Benmoha, aflat în dispută cu centrul care nu a vrut să-l găzduiască gratuit. A vrut așadar să se răzbune pe rabinii „care au mulți bani” (sic!), așa cum mărturisise naiv în timpul arestului său de poliție și, ține-ți pălăriile, fusese chiar influențat de un serial de televiziune. Seria PJ care a povestit incendierea aceluiaș centru comunitar jidovesc de pe rue Popincourt de catre un angajat iudeu nemultumit care cauta sa dea vina pe extrema dreapta, episod care insa – si aici ajungem la noi culmi! — nu fusese niciodată difuzat, ceea ce i-a determinat pe anchetatori să creadă că Benmoha ar fi putut participa sau a participat la filmări. Din nou, realitatea depășește ficțiunea! Sunt foarte buni la realizarea de filme!

În sfârșit, cum să nu amintim falsul atac antisemit cunoscut sub numele de atacul RER D din 10 iulie 2004, când o mitomană, Marie-Léonie Leblanc, a făcut oamenii să creadă că a avut loc un atac violent împotriva ei și a copilului ei, care a stârnit un val de indignare mediatică? O bandă de străini i-ar fi desenat zvastici pe burtă. Scena insuportabilă, în plină zi, a durat cincisprezece minute (!) fără ca vreun pasager să intervină sau să observe nimic. Iar grupul de designeri ucenici ar fi luat-o drept evreică pentru că, explicase ea, locuia în arondismentul 16 al Parisului! Această poveste total improbabilă, de la început până la sfârșit, a făcut prima pagină a ziarelor timp de câteva zile în ziare, radio și televiziune, în timp ce clasa politică s-a mobilizat de parcă de asta ar depinde viața!

TOATE aceste născociri ar trebui să încurajeze mass-media și autoritățile publice să manifeste rezervă și prudență. Dar nu este cazul. Dimpotrivă, adăugăm întotdeauna patos. Pe 27 ianuarie 2025, Ziua Internațională de Comemorare a Holocaustului și a Genocidelor (dar nu și genocidul palestinian orchestrat și realizat de statul evreiesc din Palestina ocupată!), mass-media și sistemul de educație națională au făcut din nou un mare lucru din tone pe acest subiect. **Cu cât ne îndepărtăm cronologic de al Doilea Război Mondial, cu atât obsesia devine mai morbidă, invazivă și mai distructivă. Totul se învârte în jurul Shoah-ului ca în jurul unei stele negre**. Și în acest sens putem fi întristați de dispariția în ultimele săptămâni a vitejilor luptători pentru adevărul istoric: Ursula Haverbeck pe 20 noiembrie, Guillaume Nichols pe 22 decembrie 2024, Jean-Marie Le Pen pe 7 ianuarie 2025 — pentru că chiar dacă „ Nu a trecut complet Rubiconul în mod public, el a depus, la fel ca Tom Thumb, mici pietricele revizioniste de-a lungul carierei sale politice”, a declarat Jürgen Graf pe 14 ianuarie.

Și acum aflăm că episcopul Richard Williamson, vineri seara, 24 ianuarie, a suferit o hemoragie cerebrală și a fost transportat de urgență la spital cu ambulanța. De atunci, a fost inconștient și a primit îngrijiri la sfârșitul vieții; Cu excepția unui miracol, care este întotdeauna posibil, nu se așteaptă să supraviețuiască prea mult. Cu toate acestea, este foarte liniștit și pare că doarme conform celor apropiați. Colegul său, Părintele Abraham, i-a dat ungerea extremă. Episcopul Williamson este la QEQM (Spitalul Regina Elisabeta Regina Mamă) din Margate, Kent, în sudul Angliei. Să ne rugăm pentru el. Dispariția sa ar fi o veste foarte tristă, având în vedere cât de curajos a fost acest prelat în apărarea adevărului istoric, până în punctul de a fi atacat și marginalizat violent, apoi exclus din societatea preoțească de care aparținea, rezistând tuturor presiunilor care voiau să-l oblige să se retraga.

Dacă ne părăsește o întreagă generație de luptători curajoși și aceste personalități puternice vor lipsi fără îndoială în luptele prezente și viitoare, ceea ce este totuși consolator este faptul că tinerii sunt interesați de aceste întrebări esențiale. Miercuri, 22 ianuarie, de Ziua Sfântului Vincențiu, în jur de o sută de tineri – și câțiva nu atât de tineri – au venit să-l susțină pe Vincent Reynouard pentru procesele sale în fața camerei a 17-a de corecție a tribunalului din Paris, astfel încât sala a fost plină peste capacitate.

Vom raporta pe larg despre această audiere, care a durat șase ore, de la 14.00 până la 20.00, în următoarea noastră ediție. Să știți doar că procurorul a cerut 18 luni de închisoare împotriva autorului cărților despre Oradour și o amendă de 15.000 de euro pentru două cauze, pe care cele patru asociații de părți civile (LICRA, BNVCA, Organizația Evreiască Europeană și Observatorul Evreiesc din Franța) au pretins zeci de mii de euro cu titlu de despăgubiri și publicații legale, iar hotărârile vor fi pronunțate de instanță miercuri, 19 martie, la ora 13.30. Sărbătoarea Sfântului Iosif, cel mare si tăcut, căruia trebuie deci sa ne rugam mai mult ca oricând. Înveselește-te!

RIVAROL,< jeromebourbon@yahoo.fr >.

SHARE Facebook Twitter Pinterest

Tags • FALSE ATACURI ANTISEMITE

« Previous
Bryce Mitchell (luptător UFC) face afirmații șocante despre Adolf Hitler – "Nu a fost un tip atât de rău"

Next »
Judecătorul care a respins recursul lui Călin Georgescu a fost promovat

RELATED ARTICLES

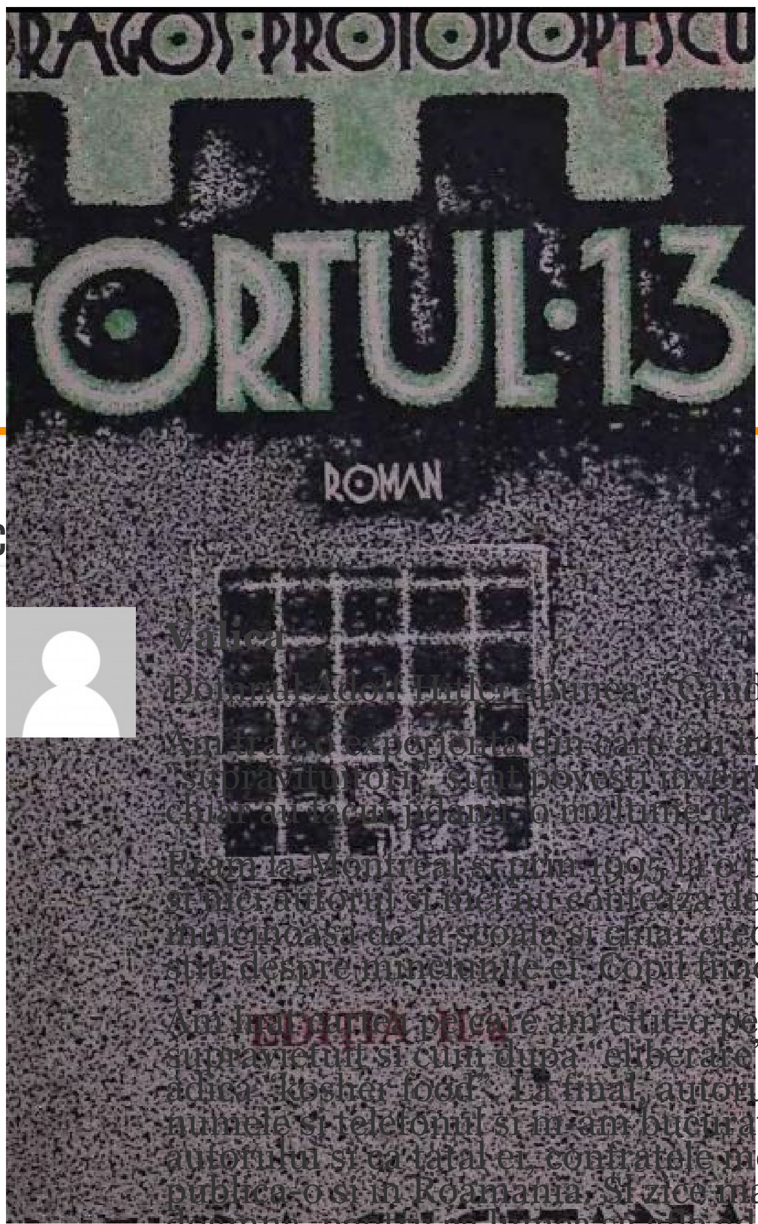

Roman interbelic gratuit: Dragoș Protopopescu – Fortul 13

2 days ago

Extremism în Urziceni! Bande legionare violente și sânge de minorități pe străzi!

2 days ago

ANUL I — No. 1 1 MAI 1925

ÎNFRĂȚIREA ROMÂNEASCĂ

Revistă națională de știință și chestiuni sociale

Un moment istoric: Unirea organizațiilor naționaliste

Act de constituire

Programul politic al „Acțiunei Naționale Creștine"

Partea I. — Politica Internă

Înfrățirea Românească 1925 – 1930 (periodic naționalist al Ligii Apărării Național Creștine)

3 days ago

8 C…

February 2, 2025 at 8:15 pm

… un jidan da din buze, inseamna ca minte!"

… inteles ca toate cartile pe care le-au scris jidanii care ar fi fost dintre cei 6 milioane de … tate ca sa faca bani. Mai ales dupa razboi, aceste maculaturi trebuie ca s-au vandut foarte bine si … bani, usor, rotunjindu-si veniturile.

… biblioteca am gasit o carte in franceza, scrisa de un jidan din Transilvania. Nu mai stiu titlul cartii … ecat ca era jidan. La acea epoca inca nu ma scosesem din spalatura de creier indusa de istoria … deam ca saracii, cat au fost ei de persecutati. Tata avea in biblioteca "Fabrica mortii", probabil ca … d, am rasfoit-o de multe ori, uitandu-ma la poze.

… nerasuflate. Acest jidan isi povestea viata lui, cum a fost deportat la Auschwitz, cum a … "eliberare" s-a intors acasa in Transilvania mergand pe jos zile si nopti, mancand iarba si scoartza de copaci, adica "kosher food". La final, autorul spunea ca dupa razboi a imigrat in Canada. M-am uitat in cartea de telefoane si chiar i-am gasit numele si telefonul si m-am bucurat sa am un confrate pe ditamai continentul. Am sunat … autorului si ca tatal ei, confratele meu, murise vai. Zic eu ca vai doamna ce mult m-a impresionat povestea si ca tare bine ar fi daca ati publica-o si in Roamania. Si zice madamme ca nu o publica pentru ca nu i-o cumpara nici o editura. Si insist eu in prostia mea, ca vai doamna, pentru ca lumea sa afle adevarul (?!) istoric, ati putea s-o dati gratis la vreo editura, sa afle lumea despre suferintele tatalui si a evreilor in general. Si madamme mi-o taie scurt, cu accent categoric: "Nuu domnule, fara bani nu dau nimic !" Carevasazica, "business is business!"

Evident am ramas descumpanit… inca vreo 10 ani, pana cand am inceput sa aflu adevarul despre jidani, despre holocaustul gogorita cum zice domnul Zarnescu.

Imi cer scuze fata de mine ca la acea epoca eram un Bou, din moment ce am avut rabdarea sa citesc acea maculatura gretzoasa.

Cand m-am intors in Romania, am pus pe foc "Fabrica mortii", cum au facut si Nazistii in "Noaptea de Cristal" cu maculaturile pornografice si cele comuniste jidanesti.

Reply

xyz February 2, 2025 at 9:56 pm

https://rmx.news/article/hamburgs-new-luxury-housing-reserved-exclusively-for-migrants-as-germans-struggle-to-find-homes/

Reply

C February 2, 2025 at 10:08 pm

Pentru a da satisfacție lobby-ului evreiesc, Donald Trump, mult iubit, lăudat și urmat de unii dintre "suveraniștii" români, precum gurușii neamului de la GpR, atacă libertatea de exprimare și semnează un nou decret, prin care să îi pedepsească pe criticii politicii israeliene, în special pe studenții care au participat la protestele pentru pace din ultimul an, anunță New York Post:
https://nypost.com/2025/01/29/us-news/trump-ordering-review-to-punish-and-deport-antisemites-including-students-on-visas/
Criticile politicii israeliene sunt acum echivalate cu „antisemitismul" și „susținerea terorismului" Hamas, într-o retorică mincinoasă, insultătoare pentru inteligența oricărui observator al fenomenelor internaționale. Imaginați-vă că ar fi fost vânați cei care au avut steagul Ucrainei la poza de profil, cu acuza că s-au făcut vinovați de „anti-rusism".
Documentul văzut de ziarul Haaretz încă nu e public, dar e anticipat ca măsuri represive fără precedent. Practic, e un ordin care pune capăt primului amendament al Constituției Americii, care protejează libertatea de exprimare, motiv pentru care e posibil să ajungă în contencios la Curtea Supremă.
New York Post spune că Trump a ordonat conducătorilor agențiilor federale „să identifice, să pedepsească și să deporteze antisem… inclusiv prin revocarea vizelor de studiu". Pe lângă folosirea serviciilor secrete sau a altor structuri guvernamentale pentru acte de poliție politică, ordinul ridică serioase îngrijorări prin cooptarea în administrația actuală a mai multor oligarhi de la marile firme … tehnologie, care dețin baze de date cu utilizatorii rețelelor și electronicelor conectate la internet. Capacitatea lor de monitorizare în…

scopul „identificării” celor care comit crime de gândire poate lua proporții orwelliene în era inteligenței artificiale.
De altfel, amploarea protestelor din campusurile universităților de prestigiu din America a făcut obiectul unor audieri în Congres și represalii la adresa rectorilor. Tot atunci a fost deschis și subiectul blocării TikTok, rețeaua chineză foarte populară între tinerii americani. Firmei i s-a oferit varianta să fie măcar parțial cumpărată de investitori ca Larry Elison de la Oracle. (Aparent, n-ar mai fi nocivă, dacă ar avea patronii potriviți.)
Au existat proteste studențești pentru pace în timpul tuturor războaielor în care a fost implicată America, mai ales în vremea celui din Vietnam și Irak. Și atunci, unii i-au denunțat pe studenți ca fiind „comuniști” sau lipsiți de patriotism, dar judecătorii de la Curtea Supremă au decis că inclusiv arderea steagului american e protejată de primul amendament, ca formă de exprimare.
Atacurile din 7 octombrie 2023 sunt invocate și acum ca pretext pentru necesitatea restrângerii libertății de exprimare, pentru că ar fi crescut sentimentele antisemite. Lucru neadevărat. De fapt, acea zi a crescut masiv sentimentele de solidaritate cu evreii de pe tot globul, care au primit mesaje și dovezi de solidaritate. Ceea ce a urmat după, respectiv răspunsul disproporționat, a stârnit consternare și critici.
Pentru acea zi, armata israeliană s-a răzbunat timp de aproape 500 de zile la rând, într-un mod calificat de Curtea de la Haga ca acoperind definiția unui genocid. Chiar Trump însuși a recunoscut tardiv că Fâșia Gaza „arată ca după o demolare”, dar revine la acea zi ca la singurul reper relevant dintr-o istorie de 80 de ani a conflictului arabo-israelian.
O explicație destul de simplă sunt fondurile uriașe de campanie, cu care a fost efectiv cumpărat. Conform unei statistici, Donald Trump a beneficiat de 230 de milioane de dolari de la grupuri de lobby pro-israeliene din 2020 până acum. Miriam Adelson, văduva patronului de cazinouri Sheldon Adelson, conduce detașat în această statistică, donând 215 milioane pentru publicitatea electorală a lui Trump.

Reply

Hippie February 2, 2025 at 11:11 pm

Cu ordinul lui Trump poate fi periculos in America, mai ales pentru functionarii de la Stat si pentru studentii care nu au cetatenie americana. Insa in Europa fenomenul poate deveni si mai periculos intrucat aici deja exista asemenea legi, iar SUA constituia un miloc de aparare pentru cei care criticau relele facute de evrei si de statul lor. In Ro, CG va trebui sa fie foarte atent ce face si ce zice, mai ales dupa ce va deveni presedinte, deoarece el uzeaza de un capital de iubire si incredere derivat direct din nume si idei nationale profunde(Pamantul Stramosesc, Corneliu Codreanu, Tara Mandra precum Soarele de pe Cer, Iubirea de Romani ca motivatie de a actiona, Ion Antonescu, Unire, etc). Pe care daca le pangareste, pierderea va fi mult mai mare decat ca va ramane fara publicitate si paza gratuita in valoare de sute de mii de lei pe luna.

Reply

C February 2, 2025 at 11:37 pm

Totodată, noua administrație Trump și o majoritatate republicano-democrată urmăresc adoptarea legii „Antisemitism Awareness Act”, ce reia sub formă de lege un fost ordin executiv din anteriorul mandat al lui Donald Trump ca președinte al SUA, ordin prin care se declara că „antisemitismul” – criticarea Israelului sau a sioniștilor – este o formă de discriminare “prohibită“ ce trebuie interzisă în școli și universități și că Departamentul Educației trebuie să folosească definiția de lucru a antisemitismului a Alianței Internaționale pentru Comemorarea Holocaustului în evaluarea cazurilor de antisemitism.
https://jewishchronicle.timesofisrael.com/pass-the-antisemitism-awareness-act/
Promotorul „Legii de conștientizare a antisemitismului” („Antisemitism Awareness Act“) este congressmanul republican Michael Lawler.
Proiectul de lege este susținut de marile organizații evreiești americane, „pe fondul unui val de antisemitism la nivel național”.

În 16 ianuarie 2025, au fost difuzatedeja în SUA instrucțiunile de implementare a acestui viitor Antisemitism Awareness Act, sub numele de „Pregătire pentru Legea de Conștientizare a Antisemitismului: Recomandări pentru colegii și universități“
https://www.debevoise.com/insights/publications/2025/01/preparing-for-the-antisemitism-awareness-act
Recomandări cheie (din instrucțiuni):
· In 2025, majoritățile republicane din Cameră și Senat vor adopta Legea de conștientizare a antisemitismului. Această lege îndrumă Departamentul Educației să ia în considerare definiția largă a antisemitismului oferită de Alianța Internațională pentru Comemorarea Holocaustului și exemple specifice de antisemitism, inclusiv anumite critici la adresa statului Israel, la aplicarea legilor federale antidiscriminare.
· Dacă proiectul devine lege, colegiilor și universităților li se poate cere să interzică comportamentele cuprinse în această definiție largă a antisemitismului. În plus, comentariile critice despre Israel pot deveni suficiente pentru a constata că actele de violență, discriminare sau hărțuire în campusurile universitare sunt motivate anti-evrei, încălcând legile federale antidiscriminare.
· În pregătirea pentru adoptarea anticipată a Legii de conștientizare a antisemitismului și controlul sporit din partea noului Congres și a viitoarei administrații Trump, instituțiile de învățământ ar trebui să își revizuiască politicile și procedurile pentru a considera dacă ar trebui făcute modificări pentru a se conforma legii.

Reply

QWT February 3, 2025 at 6:54 am

Despre interviul cu Călin Georgescu, găzduit de Ion Cristoiu:
Ion Cristoiu… „numai jurnalist nu s-a dovedit. De exemplu, când Călin Georgescu a menționat că Bibi Netanayahu e Dumnezeul său, Cristoiu, dacă avea în el vreo tresărire jurnalistică, putea să menționeze că pe numele idolului său exista un mandat de arestare international pentru genocid.
Deoarece Călin Georgescu a zis si de Trump același lucru, Ion Cristoiu putea să menționeze că Bibi Netanayahu a fost printre primii care l-a scuipat in gură pe Trump şi s-a grăbit să pupe inelul adversarilor săi, deşi Trump a servit Israelul cum n-a mai făcut-o nimeni dintre președinții americani.
Sau putea să mai adauge si că Bibi-Idolu georgescian a fost condamnat de justiția israeliana pentru grave acte de corupție, sau, deoarece Calin Georgescu s-a manifestat cândva public ca antivaccinist in pandemia chinezeasca a lui Faucii, sa-l întrebe cum se pupa adorația sa pentru Satanayahu cu demența vaccinista a acestuia, care a pus la dispoziția Pfizer, companie tot cu evrei la vârf, întreaga populație israeliana, pe post de cobai…
Sună bizar să trimiți bezele unui criminal în masă cu mandat de arestare internațional, mega corupt şi pe buna dreptate poreclit Satanayahu, contestat de o bună parte a societății israeliene, inclusiv cu mari manifestații de stradă.
Bizar, este desigur un termen amabil…“ (George Roncea pe FB)

Reply

Costelo February 3, 2025 at 6:54 am

Împotriva sărăciei !

Când am venit pe această lume, nu aveam nimic.
Nimic în afară de credința mea în Dumnezeu și frica mea de mânia Lui.
În copilărie îmi amintesc de multe lucruri bune, dar majoritatea a fost sărăcie.
O sărăcie frumoasă, nimic de a face cu sărăcia tinerilor de astăzi.
Rămân șocat în fața tăcerii lor.
Când a fost cu Coviduț, mă uitam la acești sărmani cum sorbeau un covrig, o cafeluță, pe sub mască bineînțeles.
Și mă întreb.
Oare știu sărmanii ce lume absurdă îi așteaptă?
O lume în care trăiești în pușcărie nevinovat, să fii liniștit pușcărie în aer liber.
Se numesc orașe de 15 minutes, în aceste orașe totul este absurd, inclusiv Omul.
Veniți să vizitați unde stau, vă veți cruci !
Vă spun toate acestea cu un scop, acești tineri sunt “viitorul”
Păi dacă prima lor meserie a studenților, ie prostituția, despre ce vorbim ?
Multe de povestit, puțin timp.
Numai bine

Reply

Costelo February 3, 2025 at 7

Despre Români și Românism

Românism egal cu naționalism, patriotism, suveranism.
Nu există mai Patriot decât românul, probabil francezul, se dezbate aprig subiectul. Se dispută.
Care ie mai patriot ?
Puțin contează suntem toți conduși de Bruxelles, o bandă de varze ?
O bandă de verzi ?
Como se dice deja ?
Păi și ? Nu știu io îmi fac meseria.
Logofete mi-a zis un tataie într-o zi.
Logofet ie măta bre ! Scuze pentru limbaj. Emoții.
PS. Fanaticule puțin contează oamenii.
Matricea I.A. alege.
Glumesc frate vezi că trebuie să facem un live 😉

Reply

LEAVE A REPLY

Your email address will not be published. Required fields are marked *

Comment *

Name *

Email *

Website

By using this form you agree with the storage and handling of your data by this website. *

Post Comment

BARĂ DE CĂUTARE

Search ...

Search

CĂRȚI INTERZISE GRATUITE!

incorectpolitic.com/carti

INSTRUMENT DE STUDIU

Fresca împotrivirii faţă de aşezarea evreilor în România

hiper-bibliografia unei perspective

https://fresca.piatauniversitatii.com/

CAMPIONII ROMÂNISMULUI

CAMPIONII ROMÂNISMULUI și Analiza Raportului Anual de Monitorizare a Antisemitismului

Sterie Ciumetti | Analiza completă a raportului INSHR-EW.

Incorect Politic 17

CEA MAI BUNĂ EMISIUNE DIN ULTIMUL DECENIU

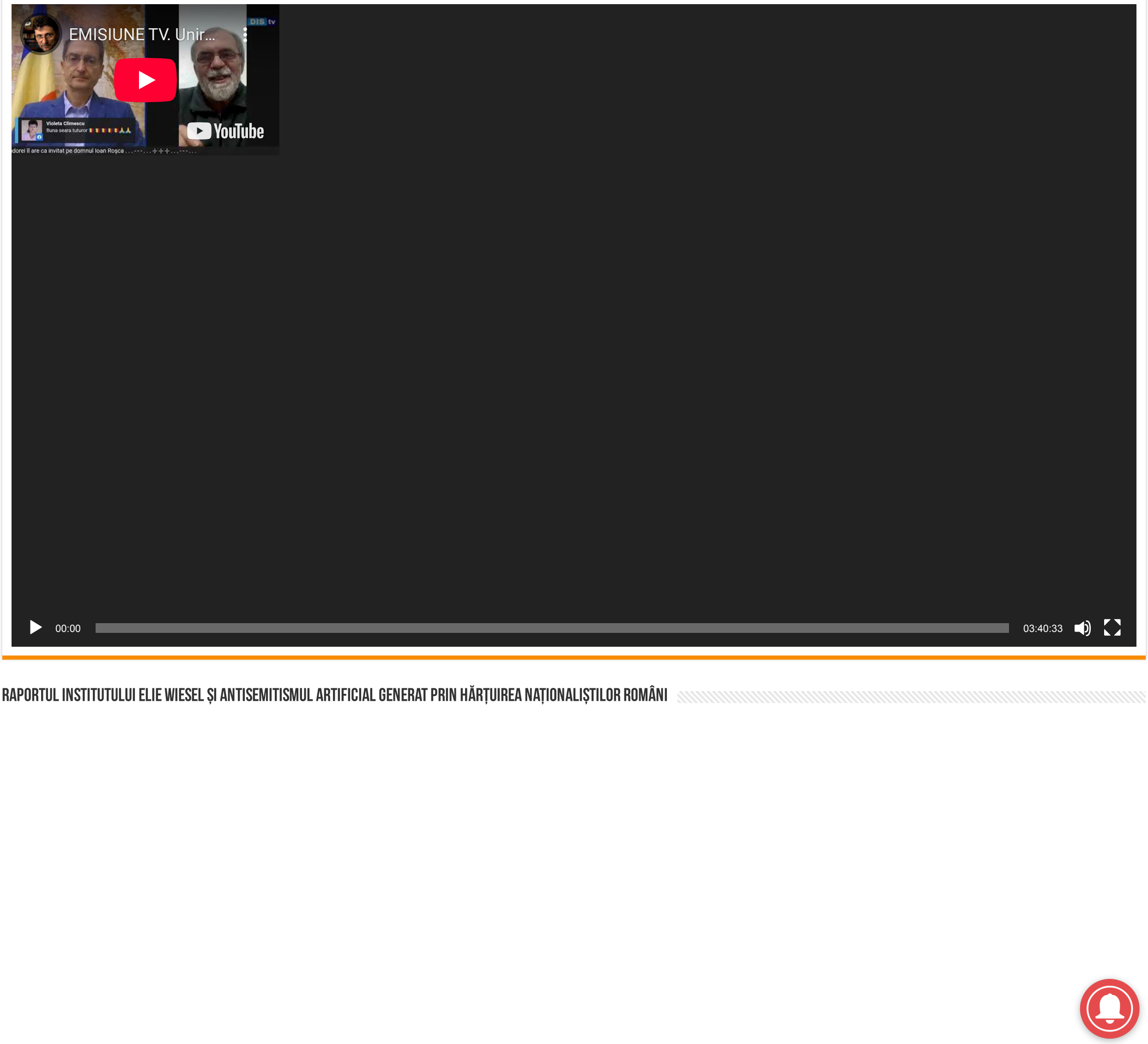

RAPORTUL INSTITUTULUI ELIE WIESEL ȘI ANTISEMITISMUL ARTIFICIAL GENERAT PRIN HĂRȚUIREA NAȚIONALIȘTILOR ROMÂNI

Raportul Institutului Elie Wiesel și Antisemitismul Artificial Generat prin Hărțuirea Naționaliștilor Români

Sterie Ciumetti | Analiza raportului anual.

Incorect Politic 15

INSTITUTUL TERORIST ELIE WIESEL, FINANȚAT DIN BANI PUBLICI, PUBLICĂ UN RAPORT ÎN CARE CERE CENZURAREA ȘI ARESTAREA PATRIOȚILOR ROMÂNI

Institutul terorist Elie Wiesel, finanțat din bani publici, publică un raport în care cere cenzurarea și arestarea patrioților români

Sterie Ciumetti | Întreg raportul analizat în stil Incorect Politic.

Incorect Politic 24

SINGURUL RADIO LEGIONAR DIN ROMÂNIA

https://radiocamarad.ro/

ȘI NOI SUNTEM VASILE ZĂRNESCU!

Ne-au vârât în stalinism: Colonelul (rtg.) Vasile I. Zărnescu a fost condamnat la închisoare pentru că a publicat studii despre holocaust

Sterie Ciumetti | Și noi suntem Vasile Zărnescu.

Incorect Politic 114

VICTOR GRIGOR – POETUL-DUELIST INCORECT POLITIC

Accesați poeziile AICI

CE FACEM?

SCRIE REDACȚIEI INCORECT POLITIC!

Trimiteți materiale, documente pentru articole, sau lăsați un mesaj pe adresa contact@incorectpolitic.com

FENOMEN

Cauzele și Dinamica Antisemitismului

Năvălirea Jidanilor – de Vasile Alecsandri (Piesă interzisă)

Europa și România în anul 2050

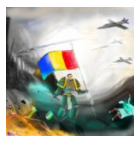
Vizita Papei – Autonomie Alternativă

Revelion 2023 – 2024 vine ANUL BIRUINȚEI

Analiza Strategiei Adoptată de Guvern Pentru Combaterea “antisemitismului, xenofobiei și discursului instigator la ură 2021-2023”

Poziția unilaterală a pseudo politicienilor din România și a BOR în susținerea Israelului, singurul stat terorist din lume, arată că aceștia nu au o fibră cu adevărat națională

Agresiunea împotriva Revizioniștilor Istorici și efectele linșajului judiciar de la Nurnberg

Despre Adevăr

DICȚIONARUL COINCIDENȚELOR – Cine sunt iudeii care ne-au influențat țara în istoria recentă

DEȘERTĂCIUNE?! Nu, APĂRARE!

Resetarea Medicinei sau Resetarea Omenirii prin Nanotehnologie

Noul Legământ

Vaccinarea înseamnă crimă, un atentat la sănătatea personală, la integritatea corporală şi intimitatea oricărui om liber. Medicul ce vaccinează cu forţa un om liber merită să fie pedepsit de acesta

Trebuie să distrugem supermaţia jidovească!

Dă-ţi Două Palme şi Ridică-te

Scrisoare Deschisă Către Neamul Românesc

Sociologia Eliberării şi Curentele Laterale de Sedimentare Revoluţionară

Împotriva Fatalismului

Începutul Etapei Post-Globaliste – Mass Media Ultimul Obstacol

Mlaştina Mass Media – Serial Complet

Momentul 1937

Portretul Românului Iudeo-Creştin Iubitor de Infanticid

Manifest Împotriva Naţional-Sionismului din România

Istorie: ŻYDOKOMUNA, Cea Mai Completă Listă a Nomenclaturii Iudeo-Bolşevice din România

Iudaismul Este Un Proiect Politic

EXPLOZIV ŞI EXCLUSIV: Interviul INTERZIS în Presa Românească

Ofensiva Spirituală a Poloniei

Biciul Prigonirii Românilor Este în Mâna Jidanilor!

Viciul Matematic Elementar (V.M.E.)

RSS

Roman interbelic gratuit: Dragos Protopopescu – Fortul 13
Extremism A®n Urziceni! Bande legionare violente E™i sA¢nge de minoritAƒE›i pe strAƒzi!
AŽnfrAƒE›irea RomA¢neascAƒ 1925 – 1930 (periodic naE›ionalist al Ligii ApAƒrAƒrii NaE›ional CreE™tine)
Oare trebuie fAƒcut boicotul? Nu trebuie, e o necesitate!
MiE™carea LegionarAƒ nu a fost criminalAƒ!
Alte dezvAƒluiri USAID
DEZVA,LUIRI! Sistemul terorist care manipuleazAƒ RomA¢nia E™i care e adA¢nc implantat A®n interiorul E›AƒrII
Din dezvAƒluirile USAID
Predica de la mare a CAƒpitanuluiA
Mesaj de Mobilizare pentru Campania â€žFiecare leu cheltuit acasAƒ, rAƒmA¢ne acasAƒ!â€

© Copyright 2025, All Rights Reserved